

LEGENDA:		LEGENDA MÍSTNOSTI	
	SPINÁČ	č.m.	úcel
	STMÍVAČ/STMÍVAČ S VYPÍNAČEM	1.01	garžte
	VYPÍNAČ S KRYTÍM IPI/BEZ KRYTÍ	1.02	velkoprostorové garžte
	DVOJITÝ VYPÍNAČ S KRYTÍM IPI/BEZ KRYTÍ	1.03	chodba
	PŘEPÍNAČ S KRYTÍM IPI/BEZ KRYTÍ	1.04	dílno s montážní jámou
	KŘÍŽOVÝ PŘEPÍNAČ S KRYTÍM IPI/BEZ KRYTÍ	1.05	mycí box
	TLAČÍTKO	1.06	zdvěři
	1F VÝVOD ZE STĚNY/STROPNI	1.07	chodba
	LUSTROVÝ VÝVOD ZE STĚNY/STROPNI/DVOJITÝ	1.08a	WC návštěvníci – ženy, p.feds.
	DVE ŽÁSUVKY VE SPOL. RÁM./DVOJŽÁSUVKA	1.08b	WC návštěvníci – ženy, kabína
	ŽÁSUVKA I/PO2+SPD/I/PA4/IP20	1.09a	WC návštěvníci – muži, p.feds.
	UZEMNĚNÍ	1.09b	WC návštěvníci – muži
	SVÍTIDLO LINEÁRNÍ/NÁSTĚNNÉ/STROPNÍ	1.10	WC invalidní
	NOUZOUE SVÍTIDLO	1.11	sdelovací místnost
	VENTILÁTOR	1.12	návštěvnícká místnost
	TROJFÁZOVÁ ŽÁSUVKA	1.13	křídlo – předsíň
	ČIDLO POHYBU MIR/IR	1.14	křídlo – umývadlo, sprcha
	RZUVAČE	1.14b	křídlo – WC kabína
	TERMOSTAT	1.15	křídlo – ženy – kancelář
	PODLAHOVÁ KRABICE	1.16	křídlo – ženy – ložnice
	SPOLEČNÝ RÁMEČEK	1.17	šatna čistá
	CHRÁNÍČKA	1.18a	umývárna muži
	STOUPAČNÍ VEDENÍ	1.18b	umývárna muži – kabína
	AUTONOMNÍ HLÁSIČ KOURE	1.18c	umývárna muži – pisoár
	ZVONEK/DOMÁČÍ VRÁTNÝ	1.19	šatna špinavá
	TABLO S KOMUNIKÁTOREM	1.20	spojující a info služba – kanc.
	PŘÍPOJOVACÍ SUPERBOD	1.21	spojující a info služba – sklad
	OHŘÍVAČ VODY/PŘÚTOKOVÝ	1.22	sklad spec. hasebních látek
	KOTEL	1.23	sklad drobných dílů stroj, služby
	SPORÁK/TROUBA	1.24	chodba, chodbiště
	KLIMATIZAČNÍ JEDNOTKA/VENTILÁTOR	1.25	chemická služba – kanc.+dílno
	MYČKA NÁDOBÍ	1.26	chemická služba – dílna
	PRAČKA	1.27	chemická služba – sklad
	CHLADNIČKA/MRAŽÁK	1.28	příruční sklad
	TOPIDLO/IR ŽARÍČ	1.29	dílno
		1.30	prádelsna, sušárna
		1.31a	WC předsíň
		1.31b	WC, pisoár
		1.31c	WC, kabína
		1.32	úkládavá komora
		1.33	strojní služba – sklad
		1.34	strojní služba – dílna
		1.35	strojní služba – kancelář
		1.36	technická služba – sklad
		1.37	technická služba – kancelář
		1.38	technická služba – dílna
		1.39	sklad OOPP
		1.40	NN rozvodna
		1.41	NN zálaha
		1.42	sklad zahradní techniky
		1.43	sklad PHM
		1.44	sklad hadic
		1.45	ČOV
		1.46	sušení hadic, lezecká stěna
		1.47	cvičná věž
		1.48	garž – tank
		1.49	výřahové šachta

 EVROPSKÁ UNIE Evropské strukturální a investiční fondy Operační program Doprava		Ministerstvo dopravy Státní fond dopravní infrastruktury 																																																																																																					
Orientační schéma:		Razítko oprávněné osoby:																																																																																																					
		Podpis: _____ Datum: _____																																																																																																					
Revizce:	Datum:	Popis:	Kontroloval:																																																																																																				
			Ing. arch. Luboš Sejkora																																																																																																				
Stavebník/Investor: Správa železnic, státní organizace Adresa: Dišláňská 1003/7, 110 00 Praha 1  SPRÁVA ŽELEZNIC																																																																																																							
Zástupce investora: Státní správa západ Adresa: Sokolovská 1995/278, 190 00 Praha 9																																																																																																							
Zhotvitel stavby:	SUDOP PRAHA a.s. Adresa: Ošanská 2643/1a, Žďovok, 130 80 Praha 3 Kontakt: T: +420 604 236 211 E: lubos.sejkora@ispumcz.cz 																																																																																																						
Zhotvitel objektu:	SUDOP PRAHA a.s. Adresa: Ošanská 2643/1a, Žďovok, 130 80 Praha 3 Kontakt: T: +420 604 236 211 E: lubos.sejkora@ispumcz.cz 																																																																																																						
Hlavní projektant (HIP):	Specialista:	Odpovědný projektant:	Zpracovatel:																																																																																																				
Ing.arch. Luboš Sejkora	Ing. Milan Šařál	Ing. Jan Míxa	Ing. Milan Šařál																																																																																																				
Název stavby (akce): Areál HZS Cheb Vrázova ulice, k.ú. Cheb parc.č. 1393/12, 1399/17, 1404/4		Oznáčení (S-kód): 5631900075 Oznáčení zhotovitele: 20360200																																																																																																					
Název části:	Průběh stavebního objektu bodov		Označení části p.2.2.1.04																																																																																																				
Název objektu:	Hlavní objekt - technika prostředí staveb Elektroinstalace - silnoproud		Označení objektu/komplexu: SO 09-072.01.04																																																																																																				
Název přílohy:	Půdorys 1.NP - elektroinstalace		Číslo přílohy: 2.401																																																																																																				
Kraj:	Katastrální území:	TU/DU:	Paré:																																																																																																				
Karlovarský	Cheb [620919]																																																																																																						
Dokumentace: _____																																																																																																							
Stupeň dokumentace:	Datum zpracování:																																																																																																						
PDPS	28.02.2023																																																																																																						
Seznam příloh: <table border="1" style="width:100%; text-align:center;"> <tr> <td>1</td><td>2</td><td>3</td><td>4</td><td>5</td><td>6</td><td>7</td><td>8</td><td>9</td><td>10</td><td>11</td><td>12</td><td>13</td><td>14</td><td>15</td><td>16</td><td>17</td><td>18</td><td>19</td><td>20</td><td>21</td><td>22</td><td>23</td><td>24</td><td>25</td><td>26</td><td>27</td><td>28</td><td>29</td><td>30</td><td>31</td><td>32</td><td>33</td><td>34</td><td>35</td><td>36</td><td>37</td><td>38</td><td>39</td><td>40</td><td>41</td><td>42</td><td>43</td><td>44</td><td>45</td><td>46</td><td>47</td><td>48</td><td>49</td><td>50</td> </tr> <tr> <td colspan="10"></td> <td colspan="10">Stupeň zpracování: Kres</td> <td colspan="10">Výkres</td> <td colspan="10">Příloha</td> <td colspan="10">Právní</td> </tr> </table>				1	2	3	4	5	6	7	8	9	10	11	12	13	14	15	16	17	18	19	20	21	22	23	24	25	26	27	28	29	30	31	32	33	34	35	36	37	38	39	40	41	42	43	44	45	46	47	48	49	50											Stupeň zpracování: Kres										Výkres										Příloha										Právní									
1	2	3	4	5	6	7	8	9	10	11	12	13	14	15	16	17	18	19	20	21	22	23	24	25	26	27	28	29	30	31	32	33	34	35	36	37	38	39	40	41	42	43	44	45	46	47	48	49	50																																																						
										Stupeň zpracování: Kres										Výkres										Příloha										Právní																																																															

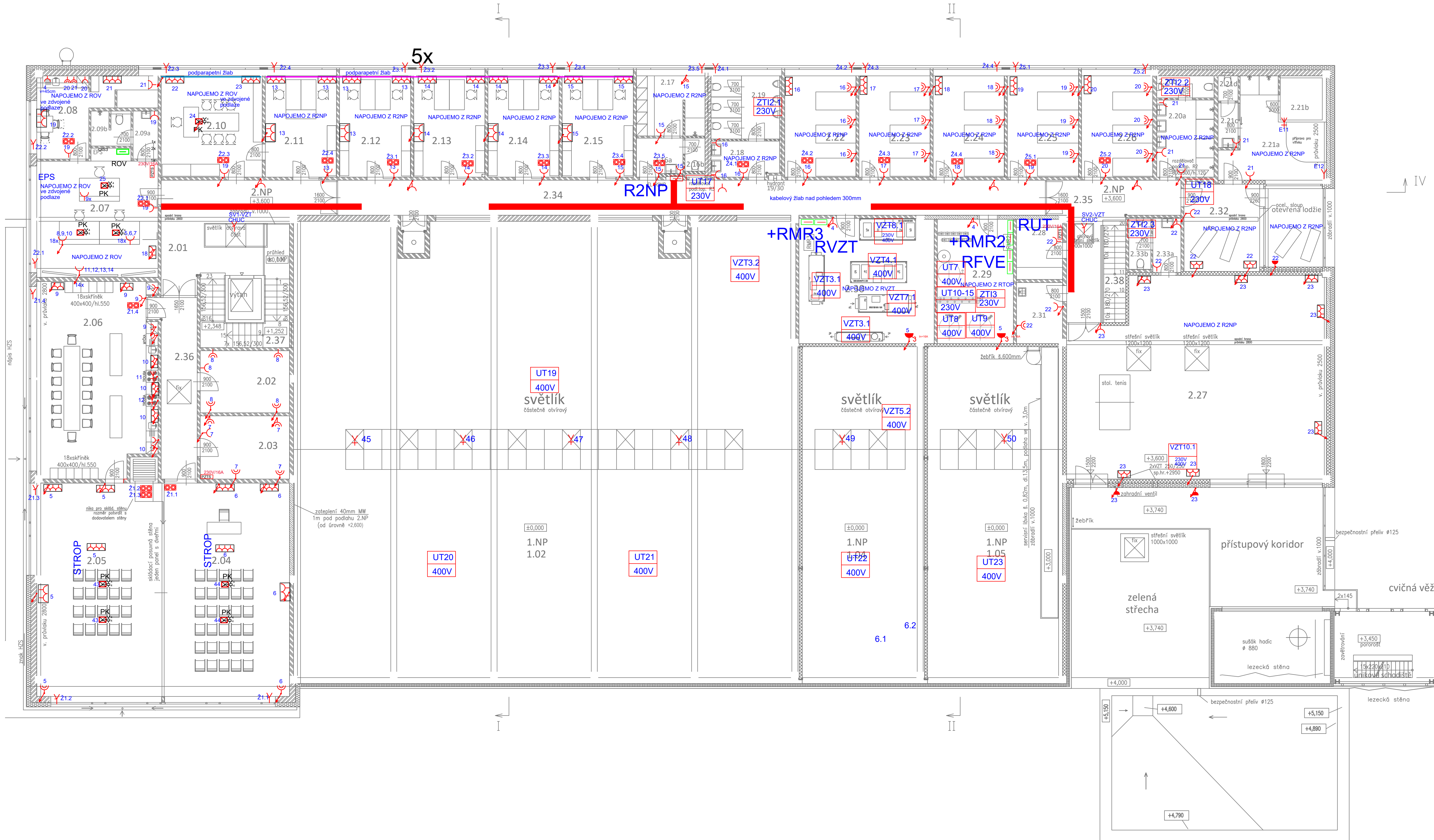

LEGENDA:		LEGENDA MÍSTNOSTI	
	SPÍNAČ	č.m.	úcel
	STMIVAČ/STMIVAČ S VYPÍNAČEM	2.01	chodba
	VYPÍNAČ S KRYTÍM IP/BEZ KRYTÍ	2.02	archív
	DVOJITÝ VYPÍNAČ S KRYTÍM IP/BEZ KRYTÍ	2.03	sklad příruční
	PŘEPÍNAČ S KRYTÍM IP/BEZ KRYTÍ	2.04	sklad místnost
	KŘÍŽOVÝ PŘEPÍNAČ S KRYTÍM IP/BEZ KRYTÍ	2.05	dení místnost
	TLAČÍTKO	2.06	jídlna
	1F VÝVOD ZE STĚNY/STROPNÍ	2.07	OIS
	LUSTROVÝ VÝVOD ZE STĚNY/STROPNÍ/DVOJITÝ	2.08	OIS - zázemí
	3F VÝVOD ZE STĚNY/STROPNÍ	2.09a	OIS - sociální zařízení, předs.
	DVĚ ZÁSUVKY VE SPOL. RÁM/DVOJZÁSUVKA	2.09b	OIS - sociální zařízení, kabina
	ZÁSUVKA IP20+SPD/IP44/IP20	2.10	kancelář - velitel jednotky
	UZEMNĚNÍ	2.11	kancelář - DZ I.
	SVÍTIDLO LINEÁRNÍ/NÁSTĚNNÉ/STROPNÍ	2.12	kancelář - DZ II.
	NOUZOVÉ SVÍTIDLO	2.13	kancelář - DZ III.
	VENTILÁTOR	2.14	kancelář - DZ IV.
	TROJFÁZOVÁ ZÁSUVKA	2.15	kancelář - DZ V.
	ČIDLO POHYBU MIRIR	2.16a	WC - ženy, předsíň
	ROZVADĚČ	2.16b	WC - ženy, kabina
	PODLAHOVÁ KRABICE	2.17	šatna - ženy
	SPOLEČNÝ RÁMEČEK	2.18	WC M - předsíň
	CHRÁNIČKA	2.19	WC M - kabiny
	STOUPAČÍ VEDENÍ	2.20a	umývárna - muži
	AUTONOMNÍ HLÁSIČ KOUŘE	2.20b	umývárna - muži, kabina WC
	ZÁSUVKA 2xLAN/TV+R+SAT/2xTV	2.21a	relaxační prostor
	ZVONEK/DOMÁCÍ VRÁTNÝ	2.21b	relaxační prostor - termokomora-připrava
	TABLO S KOMUNIKÁTOREM	2.21c	relaxační prostor - předsíň WC
	PŘIPOJOVACÍ SUPERBOD	2.21d	relaxační prostor - kabina WC
	OHŘÍVAČ VODY/PŘÚTOKOVÝ	2.22	ložnice I.
	KOTEL	2.23	ložnice II.
	SPORÁK/TROUBA	2.24	ložnice III.
	KLIMATIZAČNÍ JEDNOTKA/VENTILÁTOR	2.25	ložnice IV.
	MYČKA NÁDOBÍ	2.26	ložnice V.
	PRAČKA	2.27	posilovna
	CHLADNÍČKAMRAZÁK	2.28	sklad látkovin
	TOPIDLO/IR ZÁŘIČ	2.29	kotelná/technická místnost
		2.30	vzduchotechnika
		2.31	úklid
		2.32	odpočívárna
		2.33a	WC posilovna - předsíň
		2.33b	WC posilovna - kabina
		2.34	chodba
		2.35	chodba
		2.36	chodba
		2.37	schodiště
		2.38	schodiště
			otevřená ložnice
			přístupový koridor
			zelená střeška

EVROPSKÁ UNIE Evropské strukturální a investiční fondy Operační program Doprava		Ministerstvo dopravy Státní fond dopravní infrastruktury	
Orientační schéma:		Razisková oprávněné osoby:	
Revize:		Datum:	
Datum:		Kontroloval:	
Popis:		Ing. arch. Luboš Sejkora	
SPRAVA ŽELEZNIC			
Zhotovitel stavby:		SUDOP PRAHA a.s.	
Adresa:		Ošlanská 2643/1a, Žižkov, 130 80 Praha 3	
Kontakt:		T: +420 604 236 211 E: lubos.sejkora@ipsmuc.cz	
Zhotovitel objektu:		SUDOP PRAHA a.s.	
Adresa:		Ošlanská 2643/1a, Žižkov, 130 80 Praha 3	
Kontakt:		T: +420 604 236 211 E: lubos.sejkora@ipsmuc.cz	
Hlavní projektant (HPP):		Odpovědný projektant:	
Ing. arch. Luboš Sejkora		Ing. Jan Míša	
Zpracoval:		Ing. Milan Šafář	
Název stavby/okce:		Označení (S-kód):	
Areál HZS Cheb Vrážova ulice, k.ú. Cheb parc.č. 1393/12, 1399/17, 1404/4		S631900075	
Název části:		Označení zhotovitele:	
Provozní stavební objekt budovy		20360200	
Název objektu:		Označení části D.2.2.1.04	
Hlavní objekt - technika prostředí staveb Elektroinstalace - silnoproud		Označení objektu/komplexu:	
Název přílohy:		Číslo přílohy:	
Půdorys 2.NP - elektroinstalace		2.402	
Kraj:		Paré:	
Karlovarský		Cheb [620919]	
Datum zpracování:		28.02.2023	
Stupeň dokumentace:		PDPS	
Zpracoval:		Kontrola:	
Ing. arch. Luboš Sejkora		Ing. arch. Luboš Sejkora	

